YAMATSUJI

# SUPER SEALER
## 卓上型 ボトルシーラー 2連式

# ET-900 S2/L2

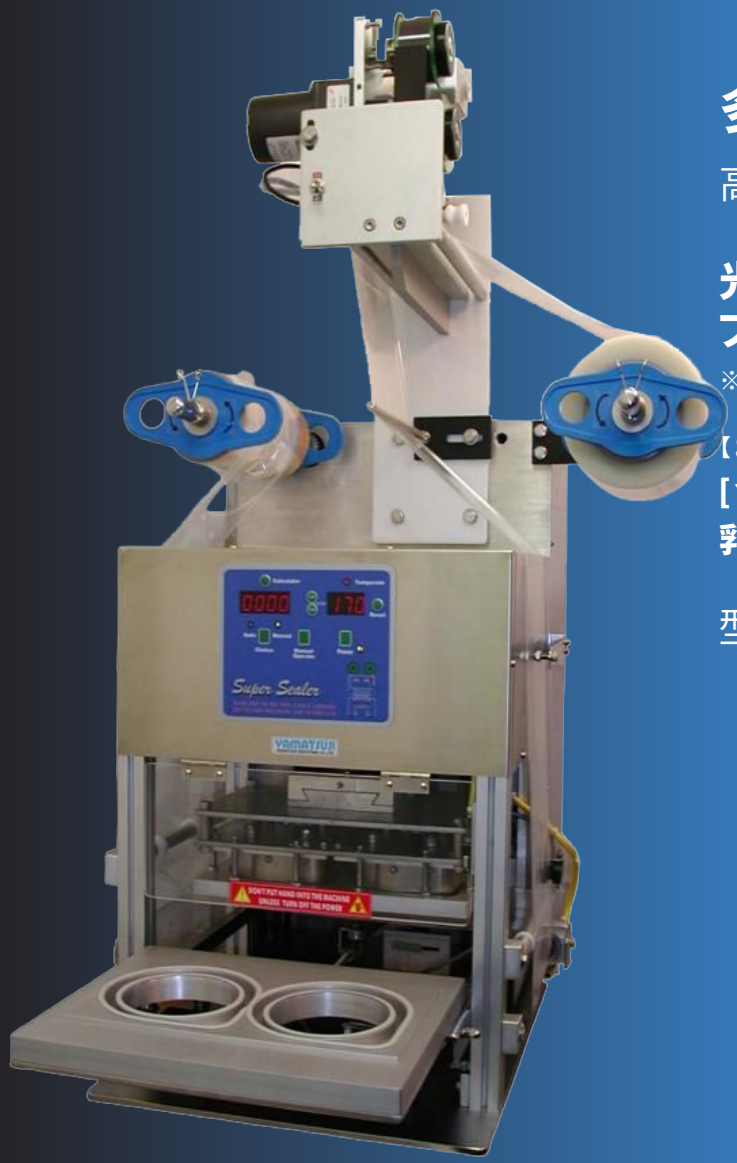


**多品種・小-中ロット生産に最適**

高性能コンパクト設計で全自動運転

**光電管自動絵合装置 及び**
**フィルムトリミング装置 を 標準装備**

※日付装置も別途取り付け可能です。

**【お勧め用途】**

**[食肉/水産/惣菜/漬物/豆腐/納豆/菓子/乳製品/飲料/工業部品/メディカル製品/etc]**

型換え交換も簡単 [ 所要時間 5分]

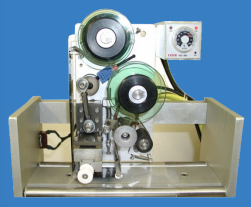

HOT PRINTER

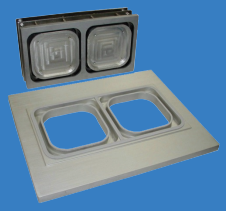

EXTRA TOOL SET

商品サンプル

| MODEL | MACHINE SIZE | POWER | kg | /hr | CUP MAX SIZE | AIR |
|---|---|---|---|---|---|---|
| ET-900 S2 | 350 x 540 x 640H | 100V / 800W | 60kg | 700 | Φ 100 x 2 x 100H (角170 x 100 x 2 連) | 1HP |
| ET-900 L2 | 480 x 705 x 820H | 100V / 1200W | 75kg | 700 | Φ 150 x 2 x 120H (角250 x 150 x 2 連) | 1HP |

**株式会社 ヤマツジ**
〒150-0041 東京都渋谷区神南1-5-4-209
TEL: **03-3464-0141** / FAX: **03-6427-0571**

【代理店】